g. 256. a.
1.

# Six SONATAS for the Harpsichord

With Accompanyments

FOR TWO VIOLINS AND VIOLONCELLO.

Dedicated to

Lady Blackett

BY

CHARLES AVISON,
Organist of Newcastle upon Tyne.

OPERA QUINTA.

London
Printed for John Johnson at the Harp & Crown in Cheapside.
1756

BRITISH MUSEUM

To

LADY BLACKETT,

Lover and Encourager of

MUSIC,

This little Tribute of Gratitude and Esteem

Is Humbly Offered by

Her Ladyship's

Obliged and Devoted

Humble Servant,

Charles Avison.

# ADVERTISEMENT.

THE Violin Parts of theſe Sonatas being intended for Aſſiſtants only, the *Forte* or *Rinforza*, i. e. the Strength or Increaſe of them, ought no where to overpower the Harpſichord. The *Piano*, or Diminution of the Tone, ſhould alſo have its proper Expreſſion, that the general Accompanyment may every where be heard, and in the Variety which theſe afford for enlivening the Air, filling the Harmony, and contraſting every Part, the experienced Performer on the Violin may have ſufficient Opportunities for exerting the Powers of his Inſtrument.

IN regard to the Harpichord; the Manner of Playing as deſcribed by the Term *Legato*, or chaining the Paſſages, by ſome *ſpirited Touch of the Finger*, is much more ſuitable to the Style of theſe Pieces, than That of the *Staccato*, or invariable marking of the Notes *by means of the Wriſt*. In this latter Caſe, there is an entire Vacancy of Sound between every Note or Key ſo ſtruck; whereas in the former, by keeping the Key till another is taken, the Sounds, thus touching each other, as it were, produce that pleaſing Thrill and ſprinkling of the Notes which is peculiar to this Inſtrument: For however ſtrange it may ſeem to aſſert, that different Performers give the ſame Harpſichord a very different Tone, the Fact is nevertheleſs true, and may be juſtly accounted for, from the different Methods of playing here noted, *i. e.* either with, or without lifting the Wriſt. And, as in other Inſtrumental (or vocal) Performances, the diſcontinuing of Sounds requires a Taſte and Skill almoſt equal to That of expreſſing them; ſo an eaſy and graceful Manner of quitting the Keys, is the chief Elegance in managing the Harpſichord.

THIS Remark may be exemplified by the *Acciaccatura*, or ſeparating the Chords, which are never to be ſtruck at once, but ſwept from the loweſt Note to the higheſt (or *e contra*) in the quickeſt Succeſſion, dwelling only on the Keys which expreſs the Harmony, and which are here diſtinguiſhed by Notes of a longer Duration.* In fine, this Method of producing all poſſible Tone or Expreſſion from the Harpſichord ſhould no where be omitted, but in ſuch Paſſages or Movements as are pointed to the contrary; or perhaps, where the ſame Note is repeated in any quick Time: Since, to give theſe Paſſages their proper Force, the Hand muſt either be raiſed from the Key, or the Key muſt be ſtruck with different Fingers.†

THE Elements of Playing made uſe of in this Work, are the ſame as explained by GEMINIANI in his *Introduction to a good Taſte in Muſic*; and agreeably to the Deſign of thoſe Elements, they are here applied as ſomewhat more than Ornaments, being frequently intended as well for accenting, as for gracing particular Airs: But whatever Latitude may be allowed the Performer for embelliſhing theſe Pieces with any additional Taſte of his own, it is preſumed he will punctually attend to the eſſential Harmony of the Baſs, where every Paſſage ought to be taken in its very *identical Notation*, becauſe ſome good Effect is generally aimed at: And therefore it may reaſonably be ſuppoſed, that thoſe Contrivances, which have been the Reſult of Time and Thought, are not very likely to be improved by any Performance *extempore*.

* See Page 3 and 4, the Paſſages diſtinguiſhed by this *N. B.* which may ſerve as Examples for others of the ſame Kind.

† See laſt Movement in the 5th Sonata, 2d Part.

*FINIS.*

# Sonata Prima

*Leggeremente*

*Legato*

Pia.

dolce

Rinforza

Rinforza

Pia.

NB

Rinforza

Pia

Rinforza

Pia.

dolce

Rinforza

Volti

*Allegro con Spirito*

NB

NB

Pia.

For.

Pia.

For.

Pia.

For.

1

2

Volti

1 Minuet

Affettuoso

Pia.

Rinforza

Pia.

Pia.

For.

Volti

## Minuet
## Allegretto

Pia.

For.

Pia.

For.

Pia. For. Pia. For.

Pia.

For.

Pia.

For.

# Sonata Seconda.

*Con Giubilo*

Pia.

For.

Pia. For. Rinforza

Pia.

For.

Pia.

Rinforza

Pia.

For.

Rinforzą.

Pia.

For.

Aggiunta.

Rinforza.

Volti

Con Tenerezza.

L

Pia.

For.

dolce

L

Pia.

For.

L

Pia.

for.

Pia.

For.

L

R

Pia.

Rinforza

Solo

Tutti

L R

Rinforza

# SONATA TERZA

*Andante*

Pia. For. Pia.

For. Pia. For.

Pia. For. Pia.

For. Aria Allegro Pia.

For. Pia.

For. Pia.

F. Pia.

For.

L R L R L R L R

Pia. Pia.

tenute For. Pia.

L For. Pia.

Rinforza

Pia.

Adagio

For Arpeggio ad libitum Volti

Fuga Allegro

Bis.

Pia. For.

Bis

Pia. For.

Bis.

Pia. For.

Pia.

Rinforza

Bis.

Volti Subito

Pia.

For.

Rinforza

Pia.

For

Pia.

For.

L

R

R L For. R Pia. L R tenute

For. Pia. L

For. Pia.

Rinforza

Pia.

For.

# SONATA QUARTA

Siciliana ma non troppo lento

*Legato* Pia

Aria

For. Pia.

F. P. F. P. F.

dolce

P.

Aria

For.

P. For. P.

For. Pia. Rinforza

Pia. F.

F. P. F. P. F.

dolce Solo

Aggiunta

Tutti Pia.

Rinforza

## Aria Spiritoso

Pia.

For.

Pia.

For.

Pia.

For.

# Sonata Quinta

Aria con affetto

Legato

dolce

For.

Pia.

For.

Pia.

For.

Pia.

For

Pia.

For.

Pia.

dolce

For.

Pia.

For.

Pia.

Allegro

Solo

Tutti Pia-

For.

Solo

Tutti

Solo

Tutti

Solo

Tutti

Solo

Tutti Pia.

For-

Volti

*Andante*

Lagato Pia- For- For- Pia-

L R L R L

*Volti*

## Giga Contadina

Tutti

Solo

Pia. F. P. F. P. F.

Pia- F

P F

Tutti

Pia-

# SONATA SESTA

Allegro ma non presto

Pia.

For.

Pia.

For.

Pia.

For.

Pia.

For.

Volti

*Presto*

Solo

Tutti

Rinforza

2d.

Solo

Tutti

Solo

Tutti

Solo

Tutti For.

Solo

Tutti

## Giga.

*Tempo moderato*

Legato Pia.

For.

Pia.

For.

Pia.

For.

FINE

BRITISH
7 AP75
MUSEUM

# Six
# SONATAS
## for the
# Harpsichord
## With Accompaniments
## FOR TWO VIOLINS AND VIOLONCELLO.

*Dedicated to*

## Lady Blackett

BY


## CHARLES AVISON,
*Organist of Newcastle upon Tyne.*


OPERA QUINTA.

---


*London*

*Printed for John Johnson at the Harp & Crown in Cheapside.*

1756

BRITISH MUSEUM

# Sonata Prima

## Violino Primo

*Leggeremente*

Pia-

2

Rinforza

Pia- For- Pia- For- Pia-

Rinforza

Pia-

For-

Pia-

For- Pia-

For- Pia-

Rinforza

Pia-

dolce

Pia-

2

Rinforza

*Allegro con Spirito*

Pia-tenute

For-

Pia-tenute

# Violino Primo

For.

For.

Pia. tenute

1st Minuet
Affettuoso

Pia.

Rinforza

Pia.

Pia.

For.

2d. Minuet
Allegretto

Pia. cantabile

For. tenute

Pia. tenute

Rinforza

Pia.

For. Pia.

For. Pia.

For.

Pia.

For.

# Violino Primo

## Sonata Seconda

*Con Giubilo*

Pia. For.

Pia

Rinforza

Pia.

For

Pia

Rinforza

Pia

For

Rinforza

Pia.

Aggiunta

For.

Rinforza

Pia.

For.

# Violino Primo

*Con Tenerezza*

1 Pia. For. Dolce Pia- For- Pia- For- Pia Pia- For 1 Pia Rinforza 8 Pia- Rinforza

# Violino Primo

## Sonata Terza

*Andante*

Pia. For. Pia.

For. Pia. For. Pia. For.

Pia. For.

*Aria*
*Allegro*

Pia. For. Pia.

Rinforza Pia.

For. Pia. For.

Pia. For. Pia. tenute For.

Pia. For. Pia.

Rinforza Pia.

For. Adagio tenute Pia.

*Fuga*
*Allegro*

Pia.

Pia. For. Pia. For.

# Violino Primo

Pia. For. Pia. For. 1 2 Pia. For. Pia. For.

3 Pia. Rinforza

3 Pia. For. Pia.

Rinforza Pia.

1 For. Pia. For.

For. Pia. For. Pia. tenute For. Pia.

For. Pia. Rinforza

Pia. 1 For.

# VIOLINO PRIMO

## SONATA QUARTA

Pia. tenute

Aria

Siciliana ma non troppo lento

For.

Pia.

For.

Pia.

Pia.

For.

For.

2

2

Aria

Pia. tenute

For.

Pia.

For.

Pia.

For.

Pia.

Rinforza

1

For.

Pia.

For.

Pia.

For.

2

Aggiunta

Pia.

For.

Rinforza

# Violino Primo

*Aria*
*Spiritoso*

Pia.

For.

Pia.

For.

Pia.

For.

# Violino Primo

## Sonata Quinta

Aria con affetto

Dolce

For.

Pia. For. Pia. For.

Pia. For. Pia. For.

For. Pia.

For.

Dolce

Pia. For. Pia. For.

For.

*Allegro*

For. Pia. For. Pia. For. Pia.

For.

# VIOLINO PRIMO

For- Pia- For- Pia-

For- Pia-

For-

*Andante*

Pia- For- Pia- For- Pia-

*Giga Contadina*

Pia-

P. F. P. F. P. F. Pia-

For- Pia- For-

Pia-

Pia- For- Pia- For- Pia- For-

Pia- For- Pia-

For-

# VIOLINO PRIMO

## SONATA SESTA

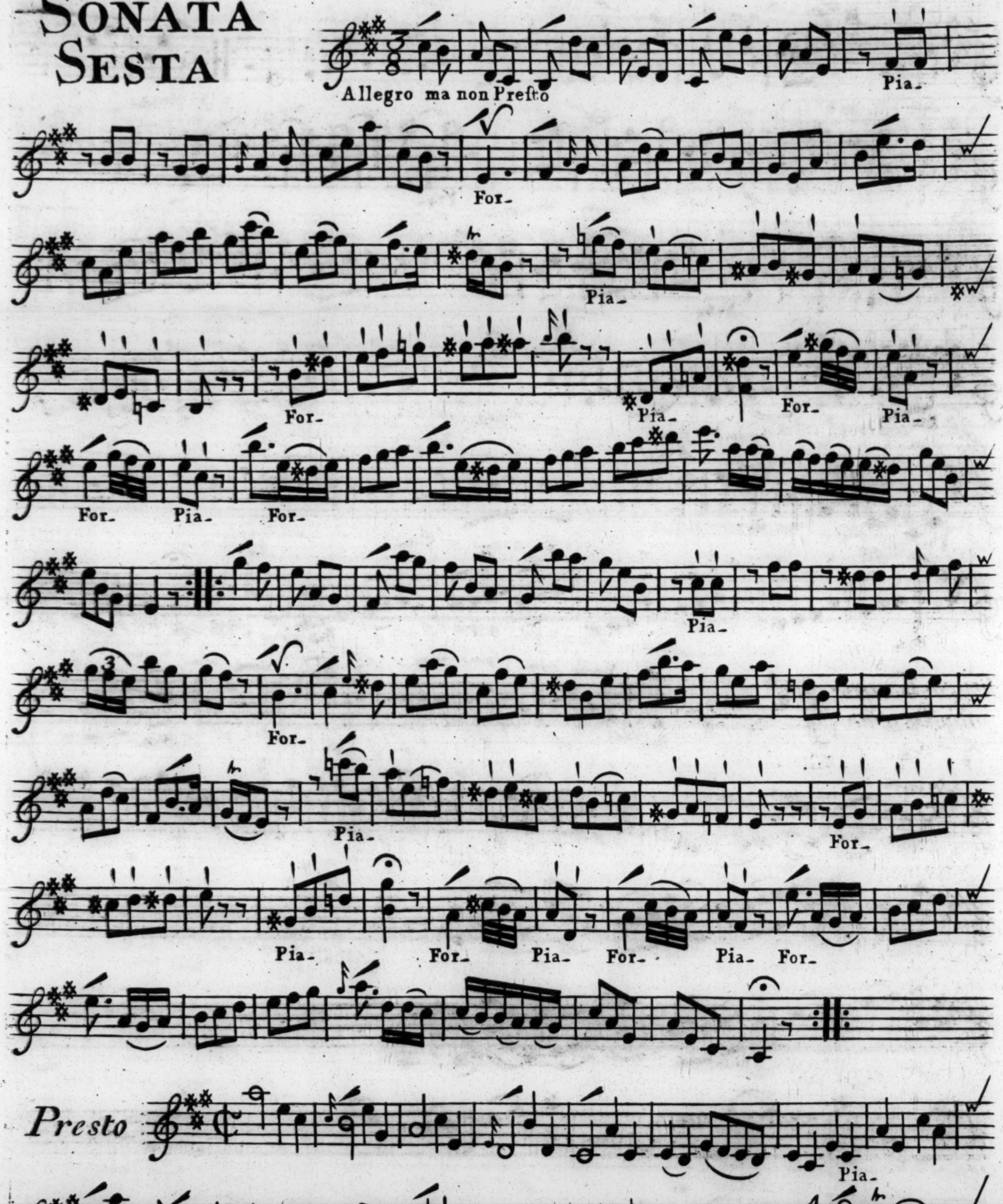

# VIOLINO PRIMO

Rinforza

Pia-

For-

Pia-

For-

Pia-

For-

Pia-

For-

*Giga Tempo moderato*

Pia-

For-

Pia-

Pia-

For-

For-

FINE

BRITISH MUSEUM 7 AP 75

Six

# SONATAS

*for the*

# Harpsichord

With Accompanyments

FOR TWO VIOLINS AND VIOLONCELLO.

*Dedicated to*

Lady Blackett

BY

CHARLES AVISON,

*Organist of Newcastle upon Tyne.*

OPERA QUINTA.

London

*Printed for John Johnson at the Harp & Crown in Cheapside.*

1756

BRITISH MUSEUM

# Violino Secondo

## 2 Sonata Prima

*Leggeremente*

Pia.

2

Rinforza

Pia.

For.

Pia.

For.

Pia.

Rinforza

Pia.

For.

Pia.

For.

Pia.

Rinforza

Pia.

Rinforza

Pia.

Rinforza

2

Rinforza

*Allegro con Spirito*

Pia. tenute

For.

Pia. tenute

For.

# VIOLINO SECONDO

Pia. tenute

For.

1st.

2d.

1st. *Minuet*
*Affettuoso*

Pia.

Rinforza

Pia.

Pia.

For.

2d. *Minuet*
*Allegretto*

Pia. cantabile

For. tenute

Pia. tenute

Rinforza

Pia.

For. Pia.

For. Pia.

For.

Pia.

For.

# Violino Secondo

## Sonata Seconda

*Con Giubilo*

Pia. For.

Pia. Rinforza

Pia. For. For.

Pia. Rinforza

Pia. For.

Rinforza Pia.

For. Aggiunta

Rinforza Pia.

For.

# VIOLINO SECONDO

*Con Tenerezza*

1

Pia.

For.

Dolce

Pia. For. Pia. For.

Pia. 4 For.

1

Pia. Rinforza

8

Pia. Rinforza

# VIOLINO SECONDO

## SONATA TERZA

*Andante*

Pia. For. Pia.

For. Pia. For. Pia. For.

Pia. For.

*Aria Allegro*

Pia. For. Pia.

Rinforza Pia. 1 For.

Pia. For. Pia.

For. Pia. tenute For. Pia.

For. Pia. Rinforza Pia.

1 For. Adagio tenute Pia.

*Fuga*

5 *Allegro*

1 Pia.

Pia. For. Pia. For.

# VIOLINO SECONDO

1 Pia. For. Pia. For. 2 Pia. For. Pia. For. 3 Pia. Rinforza Pia. 3 Pia. For. Pia. Rinforza Pia. For. 1 Pia. For. Pia. For. Pia. For. Pia. tenute For. Pia. Rinforza For. Pia. 1 For.

# Sonata Quarta

## Violino Secondo

Pia. tenute

Aria

Siciliana ma non troppo lento

For.

Pia.

For. Pia. For. Pia. For.

2

tenute Pia.

Aria

For.

Pia. For. Pia. For.

Pia. Rinforza

For. Pia.

For. Pia. For.

2

Aggiunta

Pia. For.

Rinforza

# Violino Secondo

*Aria Spiritoso*

Pia. For. Pia. For. Pia. For.

# Sonata Quinta

## Violino Secondo

Aria con Affetto

Dolce

For. Pia. For. Pia. For.

Pia. For. Pia. For.

For. Pia.

For. Dolce Pia.

For. For. Pia. For.

*Allegro*

For. Pia. For. Pia. For. 6 Pia.

For. For. hr

3 2 1 1

# VIOLINO SECONDO

4 For. Pia. For. 3 Pia. For.

6 Pia. For.

*Andante*

Pia. For. Pia. For.

Pia. 1

*Giga*
*Contadina.*

1 Pia.

8 P. F. P. F. P. F. Pia.

For. Pia. For. 1

3 1 Pia.

Pia. For. Pia. For. Pia. For.

1 Pia.

Pia. For.

For.

# Sonata Sesta

## Violino Secondo

Allegro ma non presto

Pia. 6 For. 2 Pia. For. Pia. For. Pia. For. Pia. For. Pia. 6 For. Pia. 2 For. Pia. For. Pia. For. Pia. For.

*Presto*

Pia. For. Pia. 4 For. Rinforza

# Violino Secondo

Pia. 2 For. 2 3 Pia.

For. Pia. 4 For.

For. 2 For.

*Giga Tempo moderato*

Pia. Pia. 2

For. Pia. 1

4 2 For.

FINE

BRITISH
7 AP75
MUSEUM

Six

# SONATAS

for the

# Harpsichord

With Accompanyments

FOR TWO VIOLINS AND VIOLONCELLO.

Dedicated to

Lady Blackett

BY

CHARLES AVISON,

Organist of Newcastle upon Tyne.

OPERA QUINTA.

London

Printed for John Johnson at the Harp & Crown in Cheapside.

1756

# VIOLONCELLO

## SONATA PRIMO

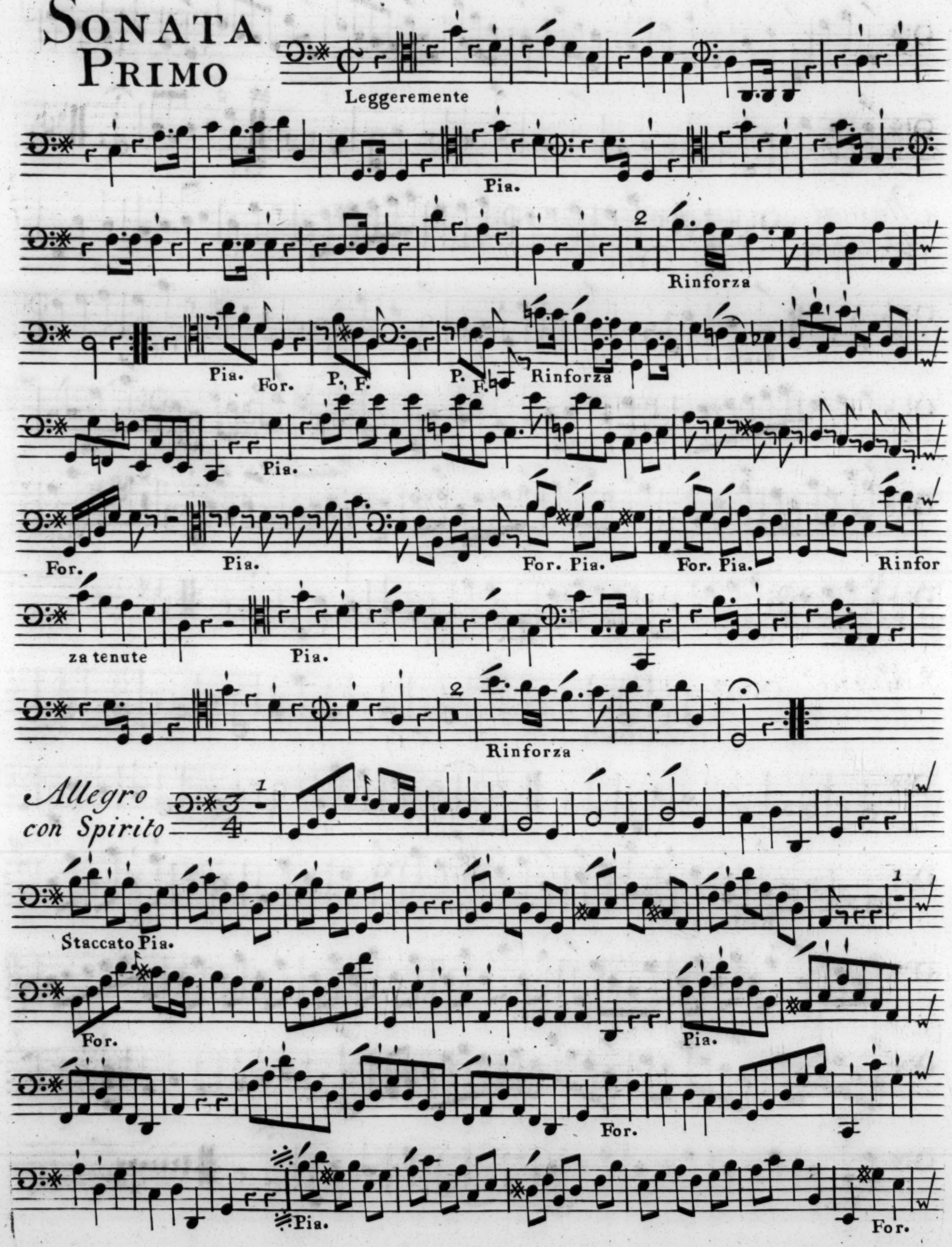

# VIOLONCELLO

1 Minuet
Affettuoso

Pia.

Rinforza

Pia.

Pia.

For.

2 Minuet
Allegretto

Pia. cantabile

For.

Pia.

Rinforza

Pia.

For. Pia.

For. Pia.

For.

Pia.

For.

# VIOLONCELLO

## SONATA SECONDA

*Con Giubilo*

Pia. For.

Pia. Rinforza

Pia.

For.

Pia.

Rinforza

Pia.

For. Rinforza

Pia. For.

Aggiunta.

Rinforza

# VIOLONCELLO.

Pia. For.

*Con Tenerezza*

Pia. For.

dolce

Pia.

For.

Pia.

Rinforza

Pia. Rinforza

# VIOLONCELLO

## SONATA TERZA

Pia. For. Pia.

*Andante*

For. Pia. For. Pia. For. Pia.

For.

*Aria. Allegro*

Pia. For. Pia.

Rinforza Pia. For.

Pia. For. Pia.

For.

Pia. Rinforza Pia.

Adagio

For. tenute Pia.

*Fuga*

Pia. For. Pia. For.

1 Pia. For. Pia. For. 1 2 Pia. For. Pia. For.

3 Pia. Rinforza

3 Pia. 1 For. Pia.

Rinforza Pia. 1 For.

Pia. 1 1 1

tenute For. Pia. 1 For.

Pia. Rinforza Pia.

1 For.

# VIOLONCELLO

## SONATA QUARTA

Pia.

Siciliana ma non troppo lento.

Aria

For. Pia.

For. Pia. For. Pia. For.

2

Pia. Aria For.

Pia. For.

Pia. For. Pia. Rinforza

For.

1

For Pia. For. Pia.

For-

2

Aggiunta

Pia. For. Rinforza

# VIOLONCELLO

*Aria Spiritoso*

Pia.

For.

Pia.

For.

For.

Pia.

For.

# SONATA QUINTA

Aria con affetto

Pia. For.

Pia. For. Pia. For.

Pia. For.

For.

Pia. For. Pia. For

Allegro

For. Pia. For.

Pia. For. Pia. For. Pia.

For. Pia. For.

Pia-

# VIOLONCELLO

3 For. 9 Pia.

For.

*Andante*

Pia. For. Pia. For. 1

Pia.

*Giga Contadina*

Pia.

8 Pia. For. Pia. For. Pia. For. Pia.

For. Pia. For. 1

3

Pia. Pia. For. Pia.

For. Pia. For. Pia. For.

Pia. For.

# SONATA SESTA

Allegro ma non Presto.

Pia. For. Pia. For. Pia. For. Pia. For. Pia. For. Pia. For. Pia. For. Pia. For. Pia. For.

*Presto*

Pia. For. Rinforza

# VIOLONCELLO

Pia. For. Pia. For. Pia. For. Pia.

*Giga Tempo moderato*

Pia. For. Pia. For. Pia. For.

FINE

BRITISH MUSEUM 7 AP 75